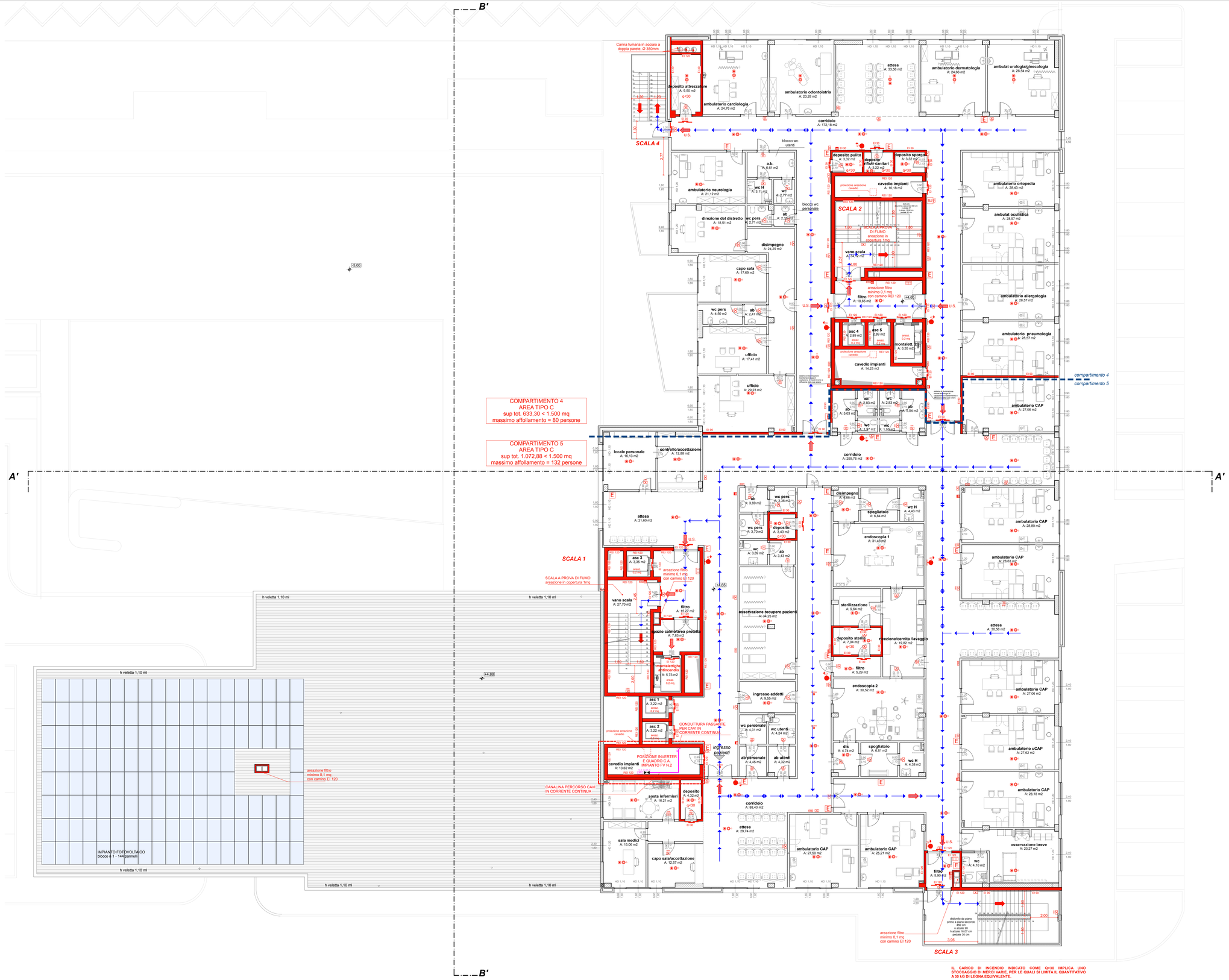

IL CARICO DI INCENDIO INDICATO COME Q<30 IMPLICA UNO STOCCAGGIO DI MERCI VARIE, PER LE QUALI SI LIMITA IL QUANTITATIVO A 30 KG DI LEGNA EQUIVALENTE.

IL CARICO DI INCENDIO INDICATO COME Q<60 IMPLICA UNO STOCCAGGIO DI MERCI VARIE, PER LE QUALI SI LIMITA IL QUANTITATIVO A 60 KG DI LEGNA EQUIVALENTE.

LEGENDA

CASSETTA UNI - 45
ATTACCO MOTOPOMPA
PARETI REI
PORTA TAGLIAFUOCO
ESTINTORE PORTATILE
USCITA VERSO IL BASSO
USCITA ORIZZONTALE
USCITA VERSO L'ALTO
INC PUNTO CENTRALINO IMPIANTO RILEVAZIONE INCENDIO
PULSANTE MANUALE ALLARME INCENDIO
FIRE PANNELLO DI SEGNALAZIONE ACUSTICA/VISIVA OTTICO-ACUSTICO
RILEVATORE OTTICO FUMI
RIPETITORE OTTICO A LED ABBOGATO A RIVELATORE DI FUMO INSTALLATO NEL CONTROSOFFITTO
ARMATURA PER LAMPADA FLUORESCENTE 2X36W, CON SEGNALAZIONE DI DIREZIONE USCITA D'EMERGENZA
ARMATURA PER LAMPADA FLUORESCENTE 2X36W, CON SEGNALAZIONE DI STATO DI BATTERIE E GRUPPO DI RICARICA AUTONOMIA NON INFERIORE A 1 ORA E TEMPO DI RICARICA NON SUPERIORE A 12 ORE, IP40
ARMATURA PER LAMPADA FLUORESCENTE 2X36W, CON SEGNALAZIONE DI STATO DI BATTERIE E GRUPPO DI RICARICA AUTONOMIA NON INFERIORE A 1 ORA E TEMPO DI RICARICA NON SUPERIORE A 12 ORE, IP65
SEPARAZIONE COMPARTIMENTO
RILEVATORE DI GAS
S IMPIANTO SPRINKLER
IDRANTE DN 70 SOPRASUOLO
ESTINTORE PORTATILE CO_2
PUNTO PULSANTE DI SGANCIO
COMANDO MANUALE
PERCORSO DI USCITA
CONDUTTURA PASSANTE
INVERTER
QUADRO ELETTRICO

LE INSTALLAZIONI SARANNO COMPLETE DI PUNTO ALIMENTAZIONE CON CANALIZZAZIONE DERIVATA DALLA DORSALE PRINCIPALE, CONDUTTORI DI COLLEGAMENTO, ACCESSORI DI FINITURA.

QUADRO ELETTRICO

PANNELLO PER SEGNALAZIONE STATO/SGANCIO IMPIANTI COMPARTIMENTO ATTIGUO :
- STATO IMPIANTI ELETTRICI
- STATO IMPIANTO GAS MEDICALI
- STATO RETE IDRICA ANTINCENDIO
- STATO IMPIANTO RILEVAZIONE E ALLARME
- SGANCIO IMPIANTI ELETTRICI
- INTERCETTAZIONE IMPIANTO GAS MEDICALI
- ARRESTO IMPIANTO DI VENTILAZIONE / CONDIZIONAMENTO

STRUTTURA INTERAMENTE PROTETTA DA IMPIANTO DI RILEVAZIONE FUMI E ALLARMI INCENDIO.

E' STATA RIPORTATA LA SIMBOLOGIA DEI VARI PRESIDI ANTINCENDIO COME DA PROGETTI SPECIFICI ALLEGATI.

QUADRO D'UNIONE

COMPARTIMENTO 4
sup. tot. 633,30

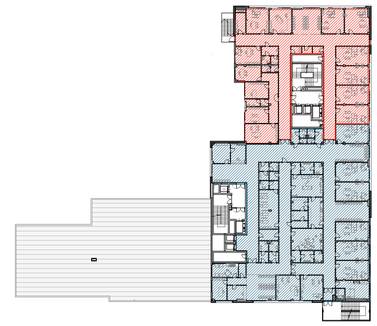

COMPARTIMENTO 5
sup. tot. 1.072,88

Società di Committenza Regione Piemonte S.p.A.
S.C.R. - PIEMONTE S.p.A. - C.so Marconi n.10 - 10125 Torino

A.S.L. TO 3 - Venaria Reale

Procedura aperta per l'affidamento della progettazione definitiva, esecutiva, coordinamento della sicurezza in fase di progettazione e della realizzazione di una nuova struttura sanitaria nella città di Venaria Reale - LOTTO I -

Titolo del Lavoro:
NUOVA STRUTTURA SANITARIA
NELLA CITTA' DI VENARIA REALE (TO)

PROGETTO DEFINITIVO - INTEGRAZIONI
Parere di conformità - Servizio Antincendi

Contenuto della tavola:
DOCUMENTO INTEGRATIVO "F" PARERE DI CONFORMITA' SERVIZIO ANTINCENDI:
PROGETTO: PIANTA PIANO PRIMO

MANDATARIA:
Impresa concorrente:
Paolo Beltrami S.p.A.
PAOLO BELTRAMI S.p.A.
Via IV Novembre n. 72 - Paderno Ponchielli (CR)
tel. 0374/366411 – fax. 0374/366460
e-mail: beltrami@paolobeltramispa.it

PROGETTISTA AUSILIARIO:
CONSORZIO RETE
ViaXX Settembre n. 34/7 - 16121 Genova
tel. 010.562183 – fax. 010.587727
e-mail: consorziorete@promasesrl.com
direttore tecnico: Ing. Pierluigi Marchesi

PROGETTO ARCHITETTONICO:
Arch. Marco Bonera
Arch. Alessandro Gambaretti
Geom. Guido Rossini

CONSULENZA ANTINCENDIO:
Ing. Nervi Francesco
viale Venezia 44
25123 Brescia
Tel. 030414417/337434829
Iscr. M.I. legge 818/84 n°BS996I277

Timbro e Firma:

Timbro e Firma:

Scala: 1:100

Tavola n°
Doc. int. F.5

Data: Gennaio 2014

AGGIORNAMENTO: _____